

Mario Triolo

VISITA A **FORZA D'AGRO'** (Messina) - Descrizione breve

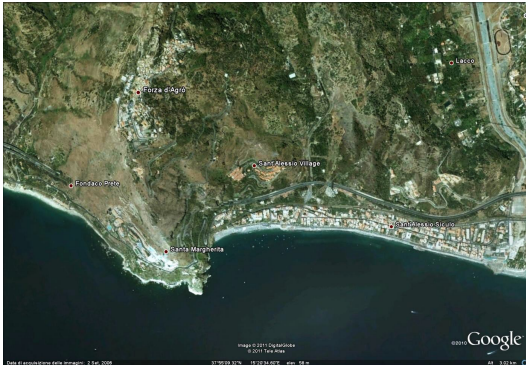

Per recarsi a **FORZA D'AGRO'** (m 350 - 429 s.l.m.) - splendida località turistica del comprensorio di Taormina, in provincia di Messina, di circa 1.000 abitanti - dopo aver lasciato l'autostrada a Roccalumera, da cui dista 12 km (se si giunge da Messina) o a Taormina, da cui dista 12 km (se si proviene da Catania) è necessario percorrere la strada statale N.° 114 (Orientale Sicula) fino al km.° 38 **Capo S. Alessio**, un pittoresco promontorio sovrastato da un leggendario castello, dove si devia per la strada che conduce al noto centro arroccato sul mar Jonio. La strada, lunga appena quattro chilometri, sale con una comoda serpentina. Durante il percorso si viene attratti da continue spettacolari vedute sulla riviera jonica siciliana, lo Stretto di Messina, la dirimpettaia costa reggina, Taormina e la cima dell'Etna. Il conducente del mezzo di trasporto non deve farsi distrarre dai panorami mozzafiato che si godono lungo l'intera strada provinciale, lui potrà beneficiarne solamente quando sarà giunto a destinazione.



FORZA D'AGRO' - Panorama della Riviera Jonica

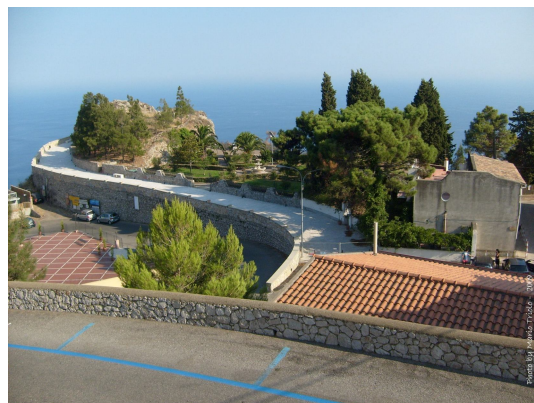

FORZA D'AGRO' - Villa comunale "Paolo Borsellino"

All'ingresso del centro abitato, lasciato il mezzo di trasporto, si percorre a sinistra un'artistica strada (Via Heros Cuzari) giungendo al Belvedere *Dammuseddu*, uno spettacolare punto panoramico che si affaccia a picco sul mare sottostante.

Adiacente allo stesso è la Villa Comunale "Paolo Borsellino".

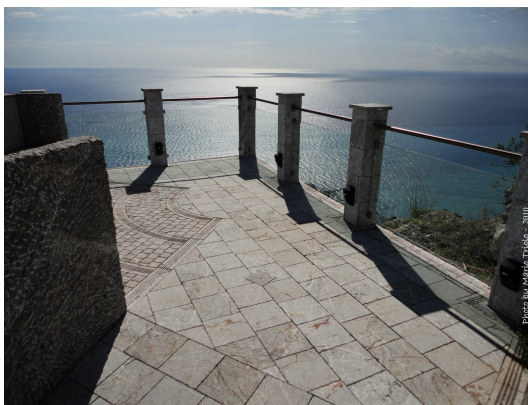

FORZA D'AGRO' - Belvedere Dammuseddu

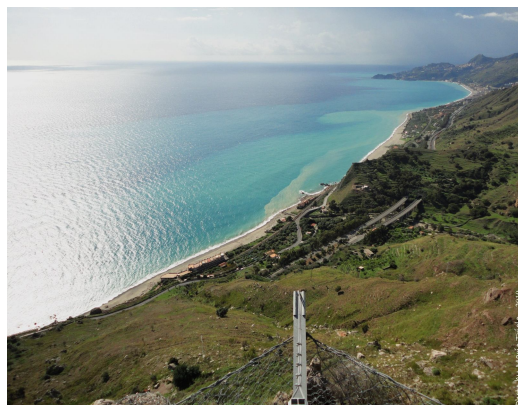

FORZA D'AGRO' - Panorama verso Letojanni e Taormina

Si prosegue per la via principale e si giunge nell'ampia piazza Giovanni XXIII, dove oltre al Municipio, vi è la **Chiesa S. Caterina**, del XVI secolo, fino al 1866, fu dei Minori di S. Francesco dell'Osservanza, dei quali a fianco c'era il Convento di S. Francesco, oggi casa privata. La chiesa, attualmente chiusa al culto, viene utilizzata dal Comune e dalla Parrocchia come Sala Convegni ed Esposizione di Mostre.

Ripresa la via principale, trovasi subito a destra il *monumento ai Caduti*, realizzato nel 1922.



FORZA D'AGRO' - Veduta sullo Jonio



FORZA D'AGRO' - Piazza Giovanni XXIII e Municipio



FORZA D'AGRO' - Chiesa S. Caterina

Pochi metri avanti si sale una breve scalinata, si attraversa la piazza Vincenzo Cammareri, si svolta a destra in Via S. Agostino, si sale una scalinata, una scenografica cordonata e si oltrepassa un arco durazzesco del '500, che dà accesso alla Piazza SS. Trinità. Una piazza fortificata, provvista di mura merlate, dove prospetta la **Chiesa SS. Trinità** del XV secolo, dalla facciata quasi interamente rifatta nel 1576, a sinistra il bel campanile con cuspide a piramide ottagonale. L'interno, tra l'altro, custodiva due opere d'arte della Scuola di Antonello da Messina: la **Visita dei tre Angeli ad Abramo**, tela (fino al 1952 su tavola) di Antonio Giuffrè, trafugata nel 1971 e il **Gonfalone** processionale della confraternita della SS. Triade, pregevole opera d'arte del XVI secolo, restaurata nel 1924 e trafugata nel 1976. Era a forma di edicola gotica, in legno di complicato intaglio a trafori, alta m 1,40 e larga m 0,90, costituita da due lati con al centro pannelli dipinti forse da Pietro De Saliba, su un lato la "Madonna col Bambino" e sull'altro la "Visita dei tre Angeli ad Abramo nel deserto".



FORZA D'AGRO' - Scalinata, Arco Durazzesco e Chiesa SS. Trinità



FORZA D'AGRO' - Arco Durazzesco e Chiesa SS. Trinità



FORZA D'AGRO' - Chiesa SS. Trinità
Visita dei tre Angeli ad Abramo (copia fedele)



FORZA D'AGRO' - Gonfalone

A fianco della chiesa si può ammirare l'**ex Convento Agostiniano**, edificato tra il 1559 e il 1591, restaurato nel 2001, con bel chiostro e cripta. Oltre ad ospitare mostre e manifestazioni varie, dal 2011, ospita una scuola di cinema e televisione, il MUC-Cine/TV "*Mediterranean University College*".



FORZA D'AGRO' - Ex Convento Agostiniano - Il Chiostro



FORZA D'AGRO' - Ex Convento Agostiniano - La cripta

Tornati in piazza Cammareri, si prosegue verso la **Cattedrale (SS. Annunziata)**, completata nel 1707, in stile barocco. La cui facciata è stata immortalata nel noto film *Il Padrino* di Francis Ford Coppola. L'interno, a tre navate con transetto e ampia abside centrale, custodisce, tra l'altro, il **SS. Crocifisso**, un'artistica croce dipinta del XIV secolo, attribuita a Pietro Ruzzolone, della Scuola di Giotto; la splendida statua di **Santa Caterina d'Alessandria** in marmo bianco di Carrara, alta m 1,68, realizzata dal fiorentino Martino Montanini nel 1559; un **coro** del XVII secolo, restaurato nel 1984, in legno di noce intagliato, diviso in ventiquattro stalli, raffiguranti in altrettanti riquadri scene inerenti alla vita della Madonna e di Gesù; una grandiosa tavola (m 2,5 x 2,15) del 1565 collocata sull'altare maggiore, raffigurante l'**Annunciazione**, attribuita a Stefano Giordano.



FORZA D'AGRO' - Cattedrale (SS. Annunziata)
La facciata



FORZA D'AGRO' - Cattedrale (SS. Annunziata)
La navata centrale



FORZA D'AGRO' - Cattedrale (SS. Annunziata)
Il Coro ligneo



FORZA D'AGRO' - Cattedrale (SS. Annunziata)
L'Annunciazione



FORZA D'AGRO' - Cattedrale (SS. Annunziata)
SS. Crocifisso



FORZA D'AGRO' - Cattedrale (SS. Annunziata)
S. Caterina d'Alessandria

Proseguendo per cento metri la Via SS. Annunziata, ci si immette, a sinistra, in Via De Joannon, giungendo in piazza Calvario si continua il cammino attraverso la Via Quartarello, dove salendo varie scalinate si giunge al **Castello Normanno**, circondato da profondi burroni, in un luogo veramente suggestivo e panoramico, edificato nel XII secolo e ricostruito nel 1595, di cui rimangono la doppia cinta di mura, provvista di feritoie, e i ruderi della Chiesa del SS. Crocifisso con la torre campanaria.



FORZA D'AGRO' - Castello Normanno



FORZA D'AGRO' - Castello Normanno



FORZA D'AGRO' - Panorama parziale con Castello Normanno



FORZA D'AGRO' - Panorama dalla Guardiola del Castello Normanno

Ritornati sulla via principale, attraverso la via Federico II, si giunge alla **Chiesa di S. Antonio Abate**, del XVII secolo.

Si torna indietro, percorrendo il sottostante Viale Belvedere, da dove si gode una splendida veduta verso Nord sulla riviera jonica del Messinese con i paesi marittimi di *Sant'Alessio Siculo*, *Santa Teresa di Riva*, *Furci Siculo*, *Roccalumera*, *Nizza di Sicilia*, *Alì Terme* che insieme formano un unico centro abitato lungo ben 15 km, diviso solamente da quattro fiumare che scendono dai colli soprastanti e quelli collinari di *Savoca*, *Casalvecchio Siculo* e *Alì*, nonché lo Stretto di Messina e la dirimpettaia costa reggina. Giunti in prossimità della Villa Comunale "Giovanni Falcone" la vista spazia in direzione Est verso il pittoresco *Capo Sant'Alessio* e a Sud sulla baia di *Letojanni*, *Taormina* e la cima dell'Etna. A **Forza d'Agro** si trovano numerosi Ristoranti, tutti frequentati ed apprezzati e varie strutture alberghiere, dove oltre alla vicinanza del mare si beneficia di un ambiente particolarmente tranquillo e accogliente.



FORZA D'AGRO' - Viale Belvedere



FORZA D'AGRO' - Viale Belvedere

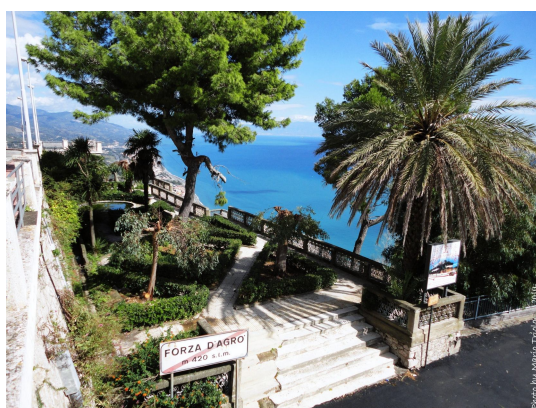

FORZA D'AGRO' - Villa comunale "Giovanni Falcone"

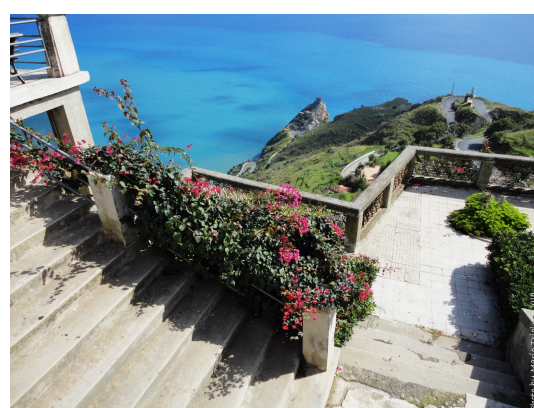

FORZA D'AGRO' - Villa comunale "G. Falcone" e Capo S. Alessio

Forza d'Agrò dispone nel proprio ambito territoriale di un tratto di litorale marino, costituito dalla contrada *Fondaco Parrino (Marina d'Agrò)*, dove sorgono moderne e lussuose strutture ricettive.



FORZA D'AGRO' - Moderne strutture ricettive sulla costa



FORZA D'AGRO' - Il litorale

Sulla sponda destra della fiumara Agrò, a 5 km da S. Alessio Siculo, si trova la frazione **Scifi**, dove recenti scavi archeologici hanno rinvenuto i resti di una considerevole fattoria romana.



Festività locali: *SS. Crocifisso* (Patrono di Forza d'Agrò), il 14 settembre; *SS. Trinità*, ogni due anni dispari, solitamente la prima domenica di giugno. La festa dell'*Alloro* si svolge il lunedì dell'Angelo, sin dal XVI secolo.